KOMATSU

PC 800

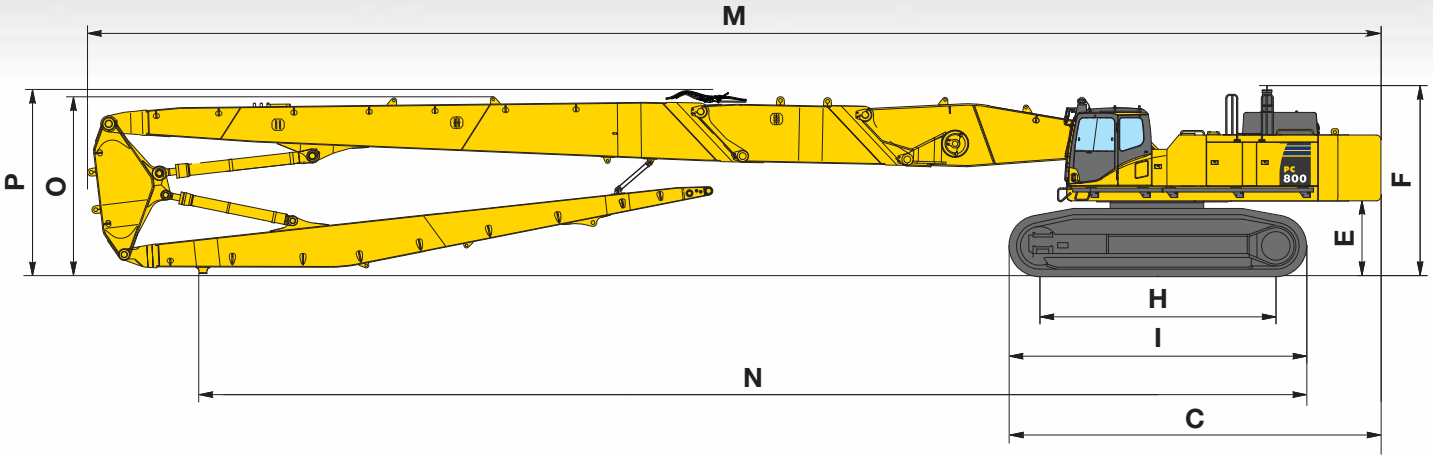

Hydraulikbagger

PC800LC-8

„High Reach“ Abbruchspezifikation

MOTORLEISTUNG
370 kW / 503 PS @ 1.800 U/min

BETRIEBSGEWICHT
89.470 - 106.065 kg

ANBAUGERÄTEGEWICHT
max. 2.400 kg

Technische Daten

MOTOR

Modell ..... Komatsu SAA6D140E-5
Typ ..... wassergekühlter 4-Takt Niederemissionsmotor, mit Common-Rail Direkteinspritzung, Turbolader mit Ladeluftkühlung und gekühlter Heavy-Duty Abgasrückführung
Motorleistung
bei Nenndrehzahl ..... 1.800 U/min
ISO 14396 ..... 370 kW / 503 PS
ISO 9249 (netto) ..... 363 kW / 494 PS
Zylinderzahl 6
Bohrung × Hub ..... 140 × 165 mm
Hubraum ..... 15,24 l
Kühlerlüfter ..... hydrostatisch

HYDRAULIKSYSTEM

Typ ..... OLSS (Open Center Load Sensing System)
Zusätzliche Hydraulikkreisläufe ..... Zusätzliche Hydraulikfunktion, 2 bidirektionale Steuerkreise mit 1 Leckölleitung
Anzahl der wählbaren Betriebsarten 2
Hauptpumpe ..... regelbare Schrägscheiben-Kolbenpumpe
Pumpen für ..... Ausleger, Stiel, Löffel, Schwenk- und Fahrantrieb
Max. Fördermenge ..... 2 × 494 l/min
Pumpe für Kühlerlüfter ..... regelbare Schrägscheiben-Kolbenpumpe
Pumpe für Anbaugeräte drehen/Kabine kippen ..... Zahnradpumpe
Hydraulikmotoren
Fahren ..... 2 × Axialkolbenmotor mit Feststellbremse
Schwenken ..... 2 × Axialkolbenmotor mit Schwenkbremse
Einstellungen Überdruckventile
Standard ..... 320 bar
Fahren ..... 350 bar
Schwenken ..... 290 bar
Schwerhub ..... 350 bar
Vorsteuerkreis ..... 30 bar

LAUFWERK

Bauweise ..... hydraulisch verstellbarer Unterwagen
Laufwerke
Typ ..... vollständig abgedichtet
Bodenplatten (je Seite) 51
Kettenspannung ..... hydraulisch
Rollen
Laufrollen (je Seite) 9
Stützrollen (je Seite) 3

SCHWENKWERK

Typ ..... Hydraulikmotor
Untersetzung ..... Planetenuntersetzungsgetriebe
Schmierung Drehkranz ..... Fettbad
Schwenkarretierung ..... Scheibenbremse im Ölbad
Schwenkgeschwindigkeit (Erdbauausleger) ..... 6,8 U/min
Schwenkgeschwindigkeit („High Reach“-Ausleger) ..... 2,1 U/min

FAHRANTRIEB UND BREMSEN

Steuerung ..... 2 Bedienhebel/Pedale
Antriebssystem ..... hydrostatisch
Fahrantrieb ..... Axialkolbenmotor im Laufwerk
Untersetzung ..... doppeltes Planetenuntersetzungsgetriebe
Max. Zugkraft ..... 57.000 kg
Steigvermögen 70%
Max. Fahrgeschwindigkeiten
Lo / Hi ..... 2,8 / 4,2 km/h
Betriebsbremse ..... hydraulisch
Feststellbremse ..... Scheibenbremse im Ölbad

FÜLLMENGEN

Kraftstofftank ..... 980 l
Kühler ..... 100 l
Motoröl ..... 58 l
Schwenkantrieb ..... 2 × 24,5 l
Hydrauliköltank ..... 470 l
Endantriebe (je Seite) ..... 20 l
PTO ..... 6 l

UMWELT

Motoremissionen ..... entsprechen den Emissionsrichtwerten der EU-Richtlinie Stufe IIIA/EPA Tier III
Geräuschpegel
LwA Umgebung ..... 108 dB(A) (2000/14/EC Stufe II)
LpA Fahrerohr ..... 73 dB(A) (ISO 6396 dynamischer Test)
Vibrationspegel (EN 12096:1997)*
Hand-Arm-Vibrationen ..... ≤ 2,5 m/s² (Unsicherheit K = 0,20 m/s²)
Ganzkörper-Vibrationen .... ≤ 0,5 m/s² (Unsicherheit K = 0,04 m/s²)
* zur Gefährdungsbeurteilung gem. 2002/44/EC siehe ISO/TR 25398:2006.

BETRIEBSGEWICHT (CA.)

	HIGH REACH		MEDIUM REACH		ERDBAUAUSLEGER	
Dreisteg-bodenplatten	Betriebsgewicht	Bodendruck	Betriebsgewicht	Bodendruck	Betriebsgewicht	Bodendruck
610 mm	105.425 kg	1,57 kg/cm²	102.120 kg	1,52 kg/cm²	89.470 kg	1,33 kg/cm²
710 mm	106.065 kg	1,36 kg/cm²	102.760 kg	1,32 kg/cm²	90.110 kg	1,15 kg/cm²

Betriebsgewicht, inklusive angegebener Ausrüstung. „High Reach“ und „Medium Reach“ mit Arbeitsgerätegewicht 2.400 kg. Erdbauausleger mit 3,6 m Stiel und 3.575 kg Löffel. Mit Fahrer, Schmier- und Kühlmittel, gefülltem Kraftstofftank.

Transportabmessungen

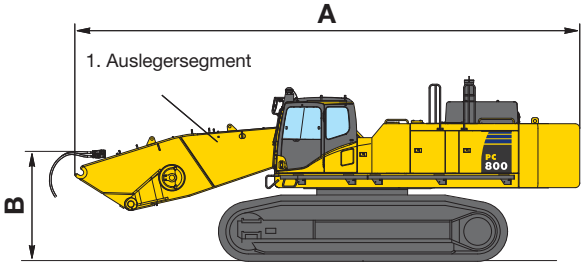

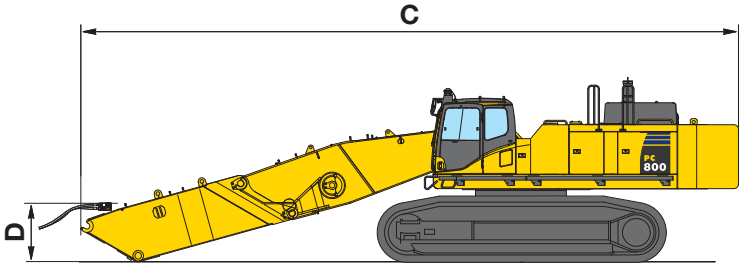

ABMESSUNGEN		
A	Transportlänge	11.070 mm
B	Max. Auslegerhöhe (inkl. Hydraulikleitungen)	2.395 mm
	Transportgewicht	75.145 kg
C	Transportlänge	14.405 mm
D	Max. Auslegerhöhe (inkl. Hydraulikleitungen)	1.270 mm
	Transportgewicht	78.480 kg

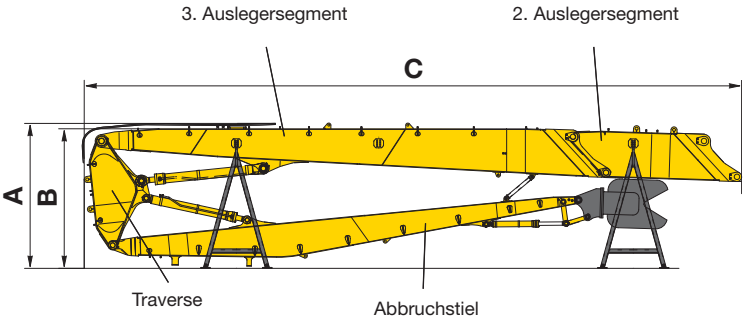

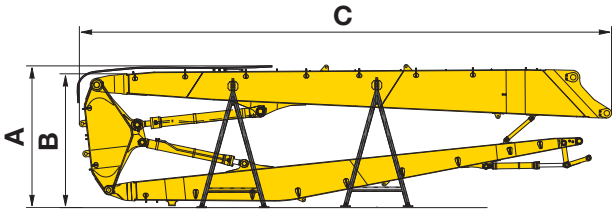

AUSRÜSTUNG		HIGH REACH	MEDIUM REACH
A	Transporthöhe (inkl. Hydraulikleitungen)	3.870 mm	3.745 mm
B	Transporthöhe (bis Oberkante Ausleger)	3.730 mm	3.535 mm
C	Transportlänge	17.560 mm	14.060 mm
	Gewicht Transport-/Ablagestützen	1.050 kg	1.050 kg
	Gewicht 2. Auslegersegment	3.310 kg	–
	Gewicht 3. Auslegersegment	9.050 kg	9.050 kg
	Gewicht Traverse	3.330 kg	3.330 kg
	Gewicht Stiel	3.985 kg	3.985 kg
	Transportgewicht	20.725 kg	18.500 kg

AUSRÜSTUNG		ERDBAUAUSLEGER
A	Transporthöhe (inkl. Hydraulikleitungen)	4.405 mm
B	Transportlänge	10.715 mm
C	Löffel-Schwenkradius	2.205 mm
	Gewicht Transport-/Ablagestützen	525 kg
	Gewicht Erdbauausleger	6.300 kg
	Gewicht Stiel	4.595 kg
	Löffelgewicht	3.575 kg
	Transportgewicht	14.995 kg

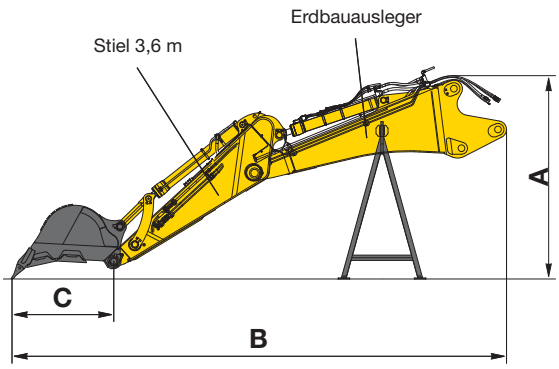

Weitere Informationen zu Transportgewichten und Abmessungen auf Seite 11

Transportabmessungen

„HIGH REACH“ ABBRUCHAUSLEGER

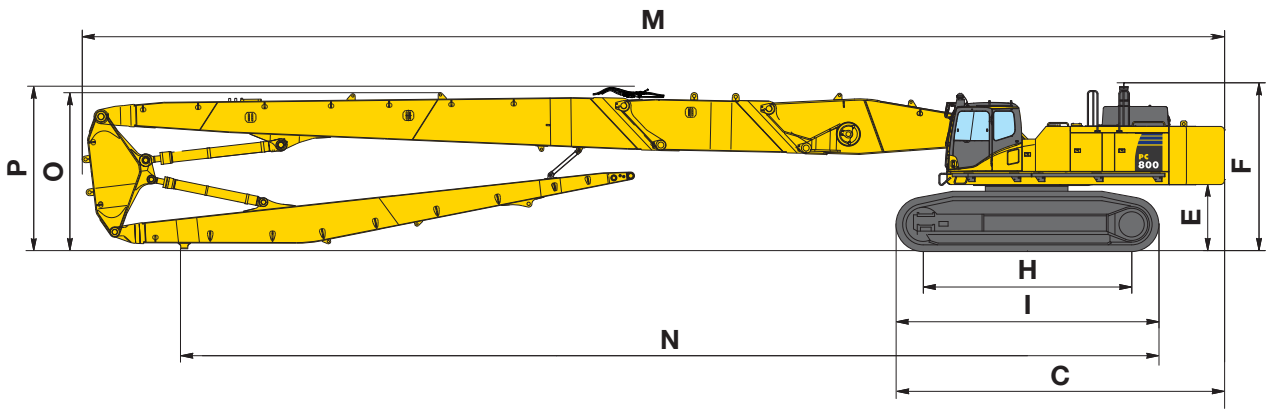

„MEDIUM REACH“ ABBRUCHAUSLEGER

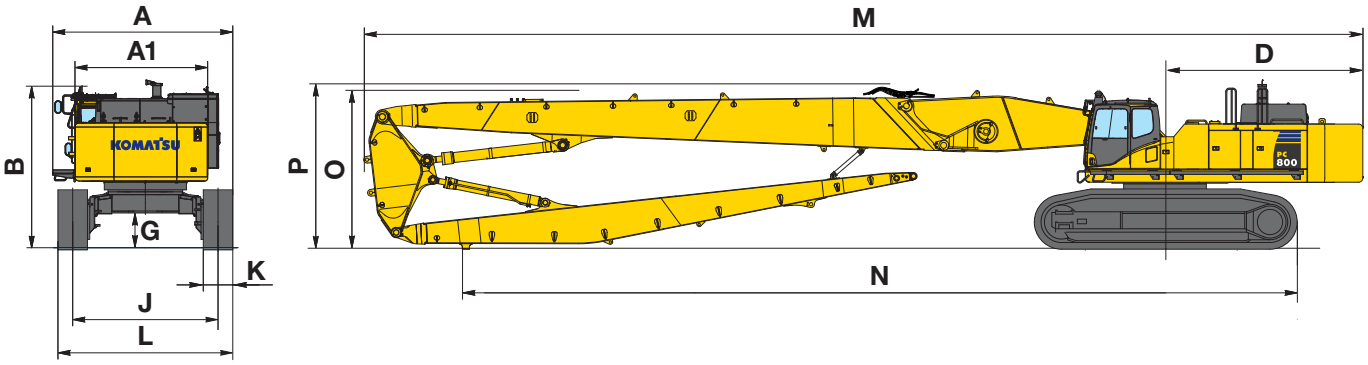

ABMESSUNGEN		HIGH REACH	MEDIUM REACH
A	Gesamtbreite (inkl. Trittsteg) [1]	4.335 mm	4.335 mm
A1	Gesamtbreite des Oberwagens	3.195 mm	3.195 mm
B	Gesamthöhe (bis Oberkante Kabine)	3.795 mm	3.795 mm
C	Gesamtlänge des Grundgerätes	7.910 mm	7.910 mm
D	Hecklänge	4.745 mm	4.745 mm
E	Bodenfreiheit unter Gegengewicht	1.600 mm	1.600 mm
F	Höhe über Motorhaube	4.040 mm	4.040 mm
G	Min. Bodenfreiheit	840 mm	840 mm
H	Abstand (Mitte Leitrad - Mitte Turas)	5.020 mm	5.020 mm
I	Laufwerkslänge	6.330 mm	6.330 mm
J	Spurweite [2]	2.800 - 3.520 mm	2.800 - 3.520 mm
K	Bodenplattenbreite	610, 710 mm	610, 710 mm
L	Gesamtbreite des Unterwagens mit 610 mm Bodenplatten [2]	3.410 - 4.130 mm	3.410 - 4.130 mm
	Gesamtbreite des Unterwagens mit 710 mm Bodenplatten [2]	3.510 - 4.230 mm	3.510 - 4.230 mm
M	Transportlänge	27.510 mm	24.010 mm
N	Länge am Boden (Transport)	23.560 mm	20.060 mm
O	Höhe bis Oberkante Ausleger	3.805 mm	3.710 mm
P	Höhe bis Oberkante Hydraulikleitung	3.915 mm	3.820 mm

1) Gesamtbreite des Oberwagens ohne Spiegel und Handläufe.
2) Laufwerk eingefahren - ausgefahren.

ERDBAUAUSLEGER in geknickter Position

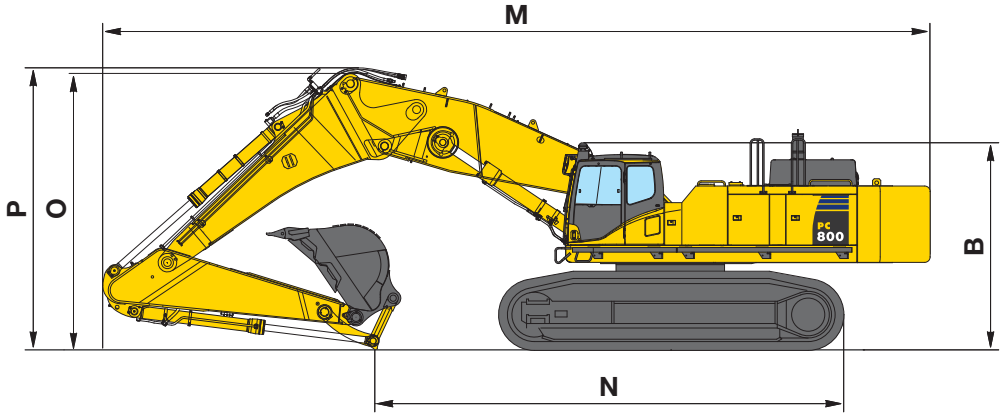

STIELLÄNGE		3,6 m
M	Transportlänge über alles	15.160 mm
N	Transportlänge	8.590 mm
B	Transporthöhe (Kabine mit FOPS)	3.795 mm
O	Transporthöhe (bis Oberkante Ausleger)	5.060 mm
P	Transporthöhe (bis Oberkante Schlauch)	5.170 mm
	Transportgewicht	89.470 kg

ERDBAUAUSLEGER in gestreckter Position

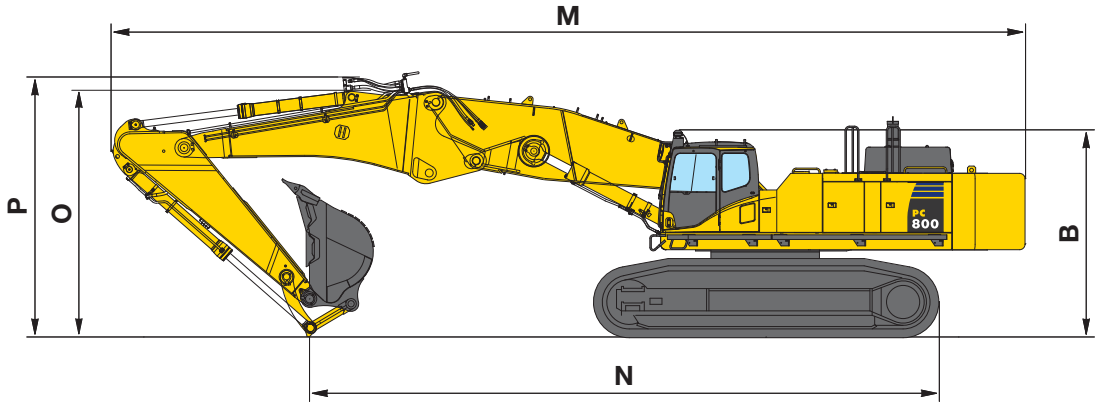

STIELLÄNGE		3,6 m
M	Transportlänge über alles	16.760 mm
N	Transportlänge	11.540 mm
B	Transporthöhe (Kabine mit FOPS)	3.795 mm
O	Transporthöhe (bis Oberkante Ausleger)	4.765 mm
P	Transporthöhe (bis Oberkante Schlauch)	4.765 mm
	Transportgewicht	89.470 kg

Arbeitsbereich

„HIGH REACH“ ABBRUCHAUSLEGER

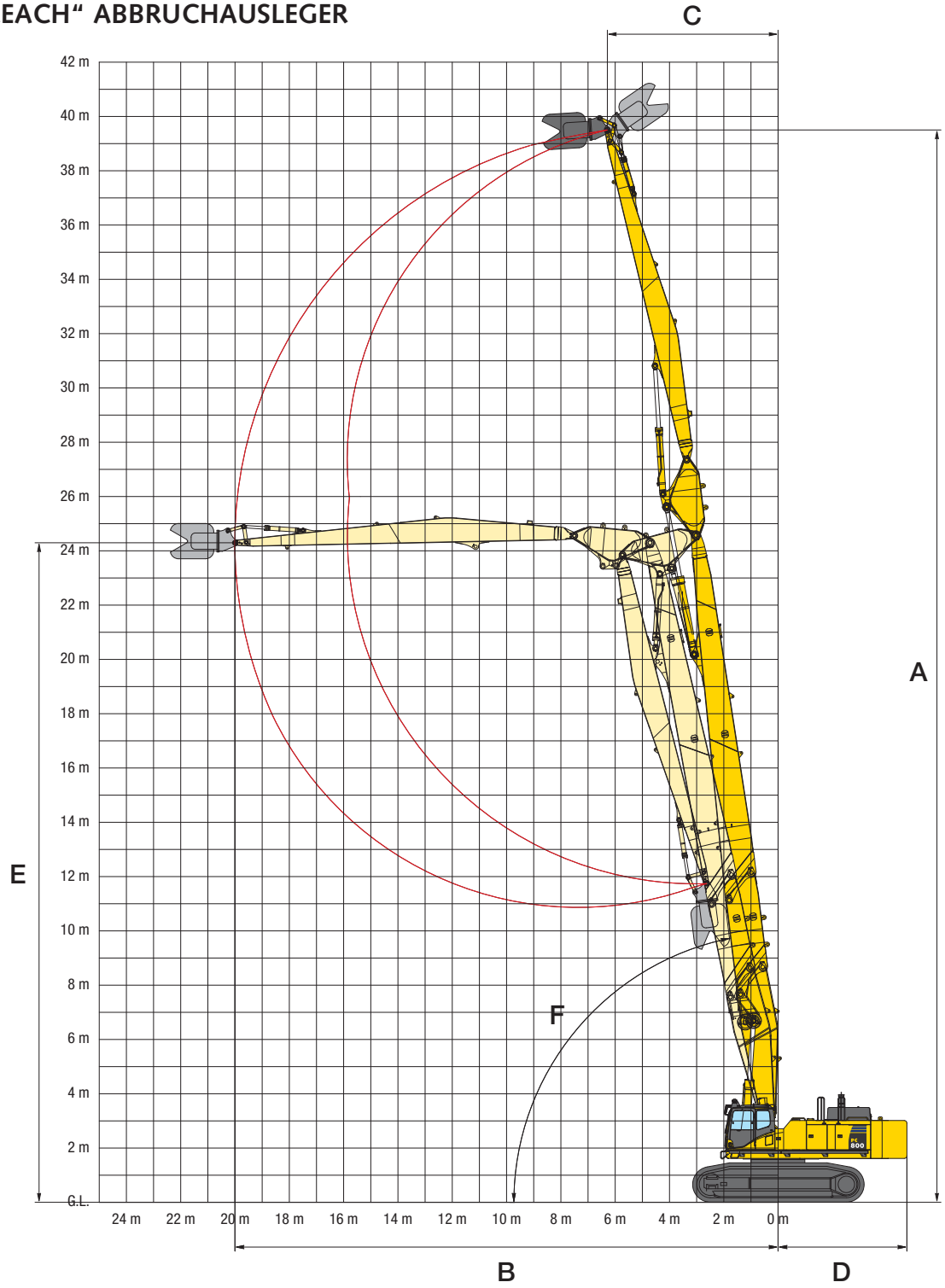

„HIGH REACH“ ABBRUCHAUSLEGER

A	Max. Reichhöhe (Arbeitsgerätebolzen)	39.500 mm
B	Max. Reichweite	20.000 mm
C	Min. Schwenkkreis (Arbeitsgerätebolzen) bei max. Höhe	6.285 mm
D	Heckschwenkradius	4.745 mm
E	Höhe bei max. Reichweite	24.295 mm
F	Min. Auslegerschwenkwinkel	76°

Die angegebenen Arbeitsbereiche gelten, in Abhängigkeit vom Arbeitsgerät, über einen 360°-Schwenkwinkel.
Aus Sicherheitsgründen wird nach Möglichkeit der Einsatz über Front empfohlen.

„MEDIUM REACH“ ABBRUCHAUSLEGER

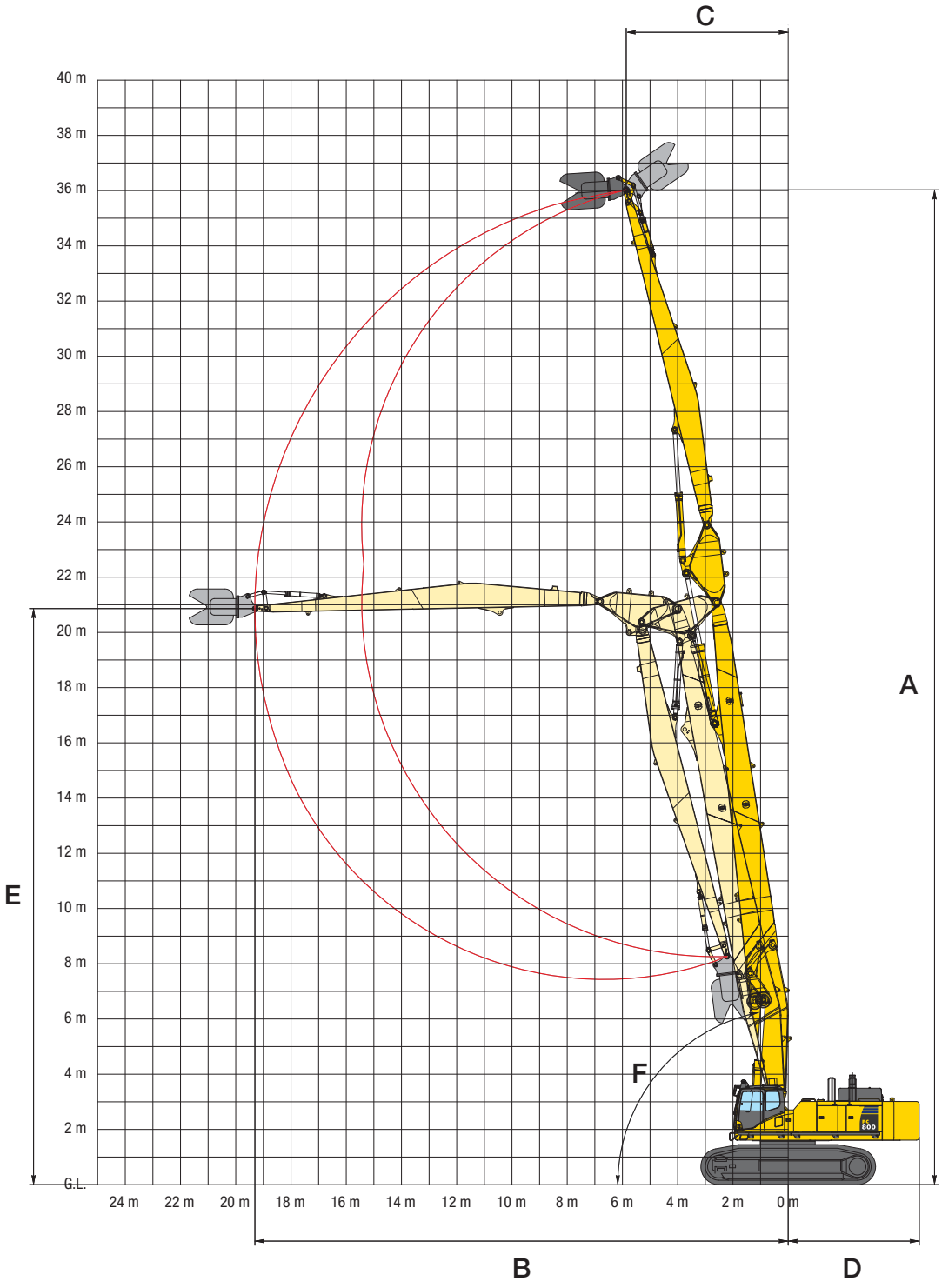

„MEDIUM REACH“ ABBRUCHAUSLEGER

A	Max. Reichhöhe (Arbeitsgerätebolzen)	36.025 mm
B	Max. Reichweite	19.310 mm
C	Min. Schwenkkreis (Arbeitsgerätebolzen) bei max. Höhe	5.865 mm
D	Heckschwenkradius	4.745 mm
E	Höhe bei max. Reichweite	20.865 mm
F	Min. Auslegerschwenkwinkel	78°

Die angegebenen Arbeitsbereiche gelten, in Abhängigkeit vom Arbeitsgerät, über einen 360°-Schwenkwinkel.
Aus Sicherheitsgründen wird nach Möglichkeit der Einsatz über Front empfohlen.

Arbeitsbereich

ERDBAUAUSLEGER in geknickter Position

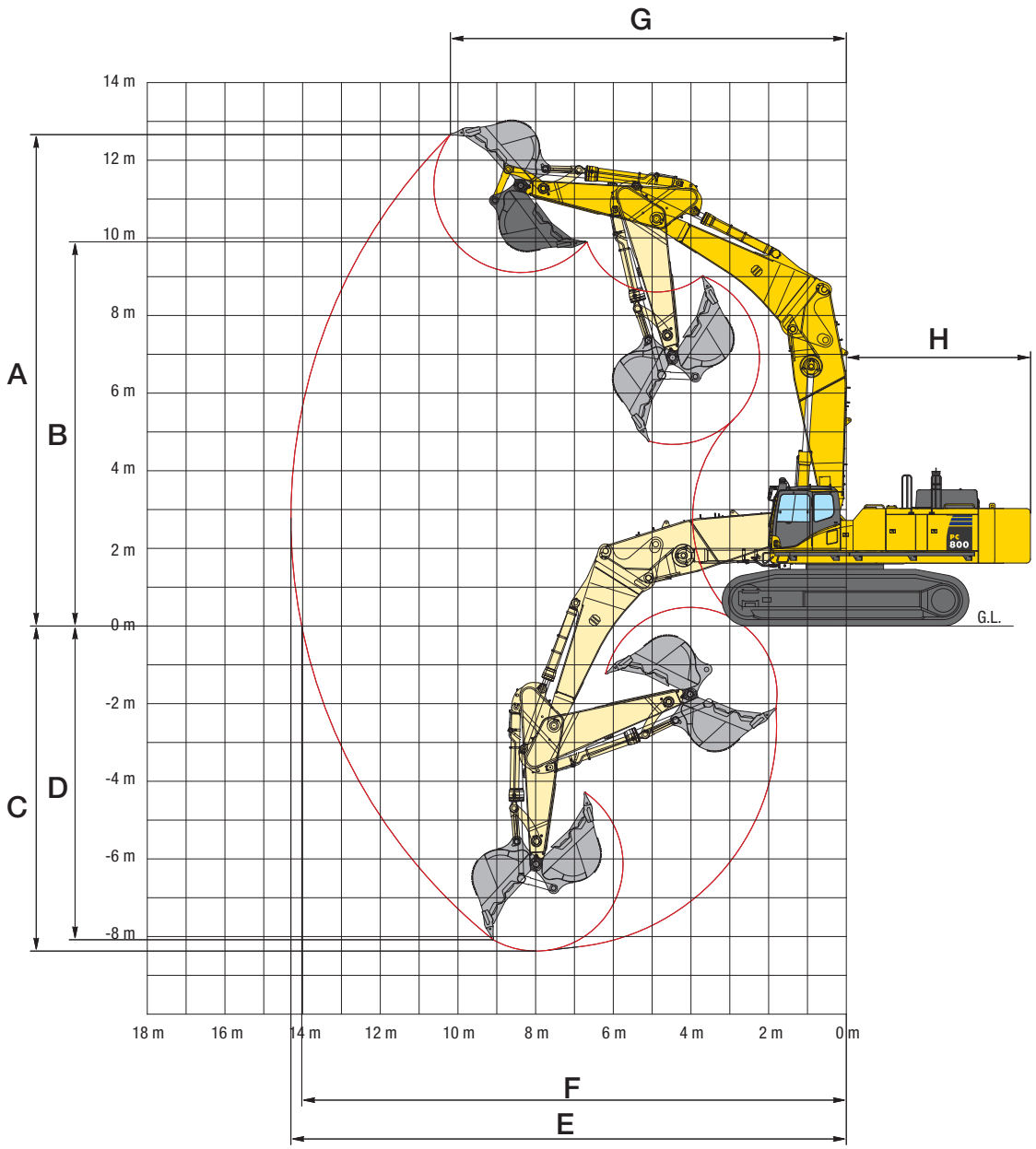

STIELLÄNGE		3,6 m
A	Max. Einstichhöhe	12.660 mm
B	Max. Ausschütthöhe	9.890 mm
C	Max. Grabtiefe	8.375 mm
D	Max. senkrechte Grabtiefe	8.080 mm
E	Max. Reichweite	14.300 mm
F	Max. Reichweite in der Standebene	14.020 mm
G	Min. Schwenkradius (Löffel voll)	10.195 mm
H	Heckschwenkradius	4.745 mm

ERDBAUAUSLEGER in gestreckter Position

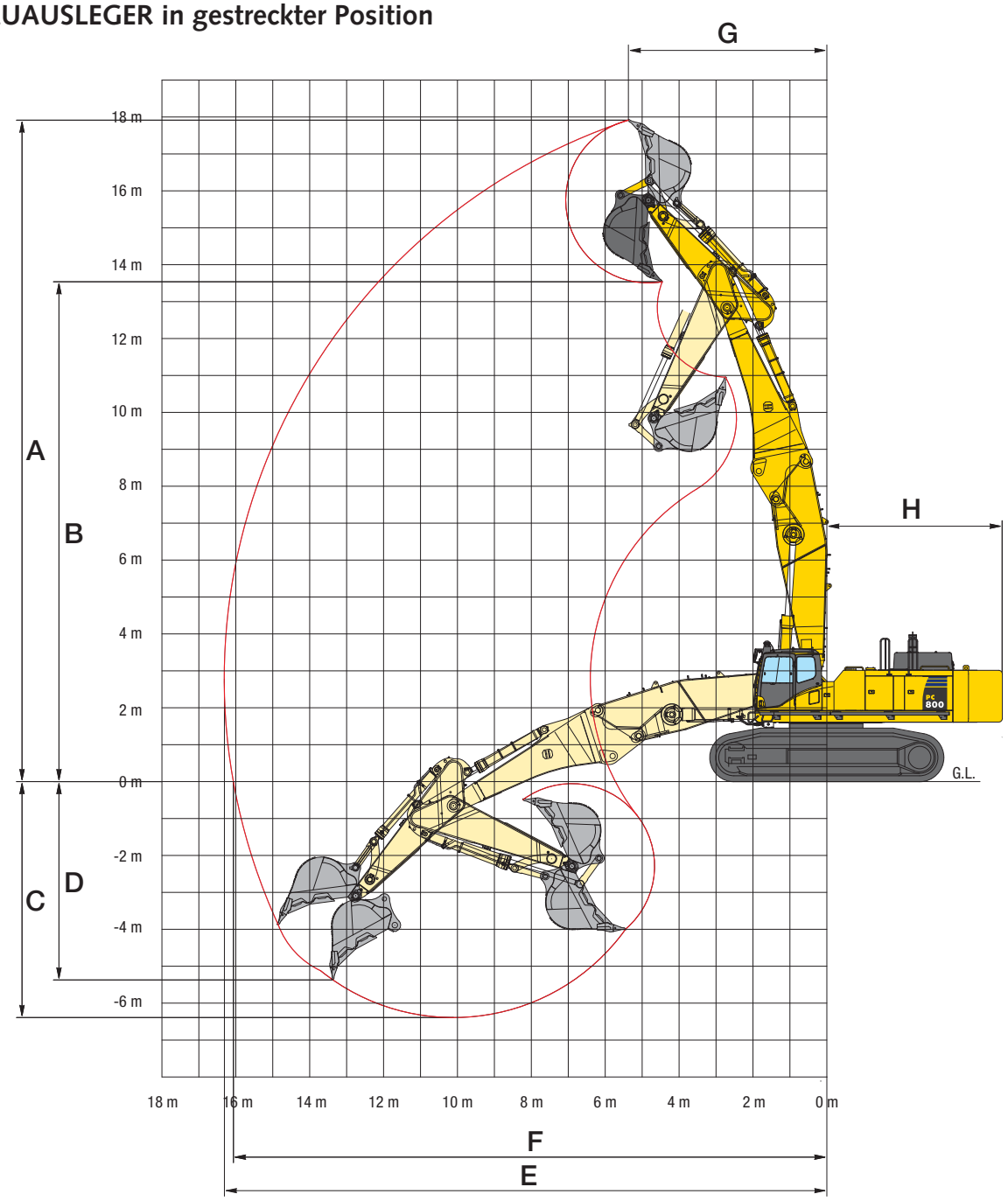

STIELLÄNGE		3,6 m
A	Max. Einstichhöhe	17.915 mm
B	Max. Ausschütthöhe	13.540 mm
C	Max. Grabtiefe	6.390 mm
D	Max. senkrechte Grabtiefe	5.370 mm
E	Max. Reichweite	16.310 mm
F	Max. Reichweite in der Standebene	16.065 mm
G	Min. Schwenkradius (Löffel voll)	5.370 mm
H	Heckschwenkradius	4.745 mm

Hubkrafttabelle

PC800LC-8

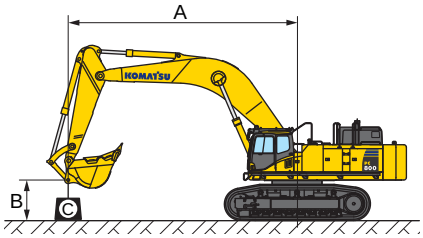

A – Ausladung

B – Lasthakenhöhe

C – Hubkraftangaben mit Koppel und Schwinge sowie Löffelzylinder

– Hubkraftangabe parallel zur Fahrwerklängsrichtung

– Hubkraftangabe über Seite bzw. bei 360° Drehung

– Zulässige Last bei größter Ausladung

Wenn Löffel, Löffelaufnahme oder Zylinder abgebaut werden, erhöht sich die Hubkraft um die entsprechenden Gewichte.

ERDBAUAUSLEGER in geknickter Position

Hubkraftangaben mit 3.600 mm Stiel, 610 mm Bodenplatten und 3.575 kg Löffel

A				12,0 m		10,5 m		9,0 m		7,5 m		6,0 m		4,5 m	
B															
10,5 m	kg	*8.200	*8.200												
9,0 m	kg	*8.150	*8.150			*8.400	*8.400	*13.400	*13.400						
7,5 m	kg	*8.400	*8.400			*12.800	10.400	*14.250	*14.250						
6,0 m	kg	*8.950	7.100			*13.500	9.750	*15.500	13.650	*18.550	*18.550	*23.700	*23.700	*34.400	*34.400
4,5 m	kg	*9.700	6.150	10.900	6.400	*14.350	8.950	*16.900	12.350	*20.900	17.250	*28.050	24.800		
3,0 m	kg	9.850	5.550	10.400	5.900	13.650	8.200	18.150	11.150	*23.000	15.250	*31.450	21.300		
1,5 m	kg	9.500	5.200	9.900	5.450	12.900	7.450	17.000	10.100	23.200	13.750	*28.650	19.300		
0,0 m	kg	9.550	5.100			12.300	6.900	16.150	9.300	22.050	12.750	*30.950	18.400		
-1,5 m	kg	10.000	5.350			11.900	6.550	15.650	8.800	21.500	12.200	*31.650	18.100	*21.900	*21.900
-3,0 m	kg	11.100	6.000			11.750	6.400	15.400	8.600	21.300	12.050	*29.700	18.150	*29.800	*29.800
-4,5 m	kg	13.250	7.350					15.500	8.700	*21.400	12.200	*26.700	18.500	*33.150	32.700
-6,0 m	kg	*15.100	10.150							*17.850	12.700	*22.200	19.200		

ERDBAUAUSLEGER in gestreckter Position

Hubkraftangaben mit 3.600 mm Stiel, 610 mm Bodenplatten und 3.575 kg Löffel

A				13,5 m		12,0 m		10,5 m		9,0 m		7,5 m		6,0 m	
B															
15,0 m	kg	*16.550	*16.550											*19.850	*19.850
13,5 m	kg	*13.050	*13.050									*19.400	*19.400		
12,0 m	kg	*11.450	10.100							*19.000	15.200	*19.400	*19.400		
10,5 m	kg	*10.600	7.500					16.050	10.400	*19.200	15.050	*20.250	*20.250	*18.900	*18.900
9,0 m	kg	10.050	5.850			11.500	7.000	15.800	10.150	*19.850	14.450	*24.050	20.850	*27.700	*27.700
7,5 m	kg	8.650	4.750			11.300	6.800	15.250	9.650	*20.700	13.500	*25.650	19.100		
6,0 m	kg	7.700	4.000	8.050	4.300	10.900	6.400	14.500	8.950	19.450	12.300				
4,5 m	kg	7.100	3.500	7.850	4.100	10.400	5.950	13.700	8.200	18.150	11.100				
3,0 m	kg	6.750	3.200	7.600	3.850	9.950	5.500	12.950	7.500	17.000	10.050				
1,5 m	kg	6.650	3.100	7.300	3.600	9.500	5.100	12.200	6.850	16.150	9.300				
0,0 m	kg	6.750	3.150	7.100	3.400	9.200	4.800	11.900	6.500	15.600	8.800				
-1,5 m	kg	7.150	3.400			9.000	4.600	11.600	6.300	15.350	8.550	*18.950	12.050		
-3,0 m	kg	*6.400	3.900			*8.900	4.550	11.350	6.050	*14.150	8.500	*15.400	12.150		

Angegebene Hubkraftwerte dienen nur zur Orientierung. Die Maschine ist nicht für den Einsatz als Kran geeignet.
Hubkraftangaben in kg bis Stielende, Maschine auf festem, ebenen Untergrund.
Zur Kalkulation der Nutzlast das Anbaugerätegewicht von den angegeben Daten abziehen.
Die Hubkraftangaben beinhalten höchstens 87% der hydraulischen Hubkraft und 75% der Kipplast (*) gem. ISO 10567.
Die Hubkraft wird durch Stabilität, Hydraulikvermögen und max. Last des Anbaugerätes begrenzt.

Details Transportabmessungen

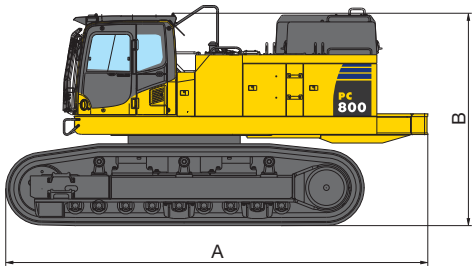

BASISMASCHINE

A	Länge	7.450 mm
B	Höhe	3.750 mm
	Breite über alles	3.585 mm
	Gewicht	51.565 kg

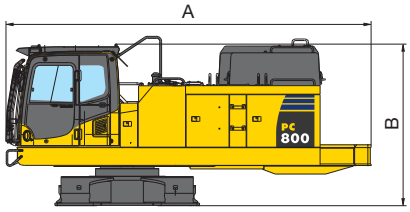

BASISMASCHINE OHNE UNTERWAGEN

A	Länge	6.440 mm
B	Höhe	2.850 mm
	Breite über alles	3.265 mm
	Gewicht	26.035 kg

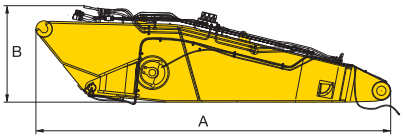

1. AUSLEGERSEGMENT

A	Länge	6.090 mm
B	Höhe	1.660 mm
	Breite über alles	1.390 mm
	Gewicht	6.480 kg

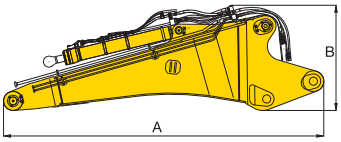

ERDBAUAUSLEGER

A	Länge	5.700 mm
B	Höhe über alles	1.875 mm
	Breite über alles	1.080 mm
	Gewicht	6.300 kg

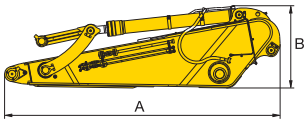

ERDBAUAUSTIEL

A	Länge	4.775 mm
B	Höhe	1.425 mm
	Breite über alles	925 mm
	Gewicht	4.595 kg

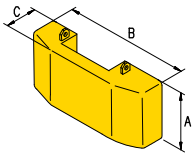

GEGENGEWICHT

A	Höhe	1.400 mm
B	Breite	3.195 mm
C	Länge	1.330 mm
	Gewicht	12.070 kg

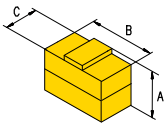

ZUSATZGEGENGEWICHT

A	Höhe	1.400 mm
B	Breite	1.640 mm
C	Länge	760 mm
	Gewicht	8.070 kg

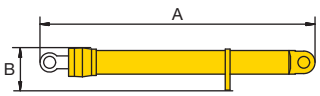

AUSLEGERZYLINDER

A	Länge	3.265 mm
B	Breite	650 mm
C	Höhe	550 mm
	Gewicht (2×)	1.060 kg

Hydraulikbagger

PC800LC-8 „High Reach“ Abbruchspezifikation

Standard- und Sonderausrüstung

MOTOR

Komatsu SAA6D140E-5, 370 kW Niederemissions-Dieselmotor (EU-Richtlinie Stufe IIIA) mit Common-Rail Direkteinspritzung, Turbolader mit Ladeluftkühlung	●
Kühler und Ölkühler mit Kühlerschutzgitter	●
Automatische Motoraufwärmung	●
Motorüberhitzungsschutz	●
Hydraulisch betriebener Kühlerlüfter mit Umkehrfunktion	●
Automatische Drehzahlrückstellung	●
Passwortgeschützter Motorstart auf Anfrage	●
Lichtmaschine 24 V/75 A	●
Anlasser 24 V/11 kW	●
Batterien 2 × 12 V/240 Ah	●

LAUFWERK

Laufrollenschutz (unten)	●
LC-Laufwerk	●
610, 710 mm Zweistegbodenplatten	○
Zusätzlicher Laufrollenschutz (zweiteiliger Laufrollenschutz Std.)	○
Laufrollenschutz über die gesamte Laufwerkslänge	○

HYDRAULIKSYSTEM

Elektronisches Open Center Load Sensing (E-OLSS) Hydrauliksystem	●
Kombinierte elektronische Pumpen- und Motorregelung (PEMC)	●
Betriebsarten-Wahlsystem (Power-Modus, Economy-Modus)	●
In-Line-Hochdruckfilter	●
Einstellbare PPC-Vorsteuerung (Joystick) mit 3 Betätigungstasten	●
Schwerhub-Betriebsart	●
Zwei Ausleger-Betriebsarten	●
Zwei zusätzliche 2-Wege-Ventile (full flow)	●
Zusätzliches 2-Wege-Ventil (1/2 flow)	●
Leckölleitung für hydraulischen Drehantrieb der Anbaugeräte	●

BELEUCHTUNG

Zusatzscheinwerfer Kabinendach	●
Rundumleuchte	●

FAHRERHAUS

Abbruch Safe SpaceCab™ Fahrerhaus mit Front- und Dachschutz gem. FOPS ISO 10262 Stufe 2, mit Sicherheitsglasscheiben, zu öffnendem Dachfenster, hochschiebbarer Frontscheibe mit Raststellung, herausnehmbarer unterer Scheibe, Scheibenwischer mit Intervallschaltung	●
Kippkabine, komplett mit Steuerung, Hydraulikleitungen und Zylindern	●
PPC-Pedal für „High Reach“-Traverse	●
PPC-Pedal für Anbaugeräte (Drehen/Schere)	●
Beheizter, luftgefederter Fahrersitz mit Lordosenstütze, einstellbaren Armlehnen und Automatik-Sicherheitsgurt	●
Klimaautomatik	●
12 V Stromversorgung	●
Getränkehalter und Dokumentenablage	●
Warmhalte- und Kühlbox	●
Radio	●

SICHERHEITSAUSRÜSTUNG

Elektrisches Warnhorn	●
Warneinrichtung Reichweite	●
Tankdeckel und Maschinenabdeckungen abschließbar	●
Akustischer Fahralarm	●
Sicherheitsventile für Ausleger, Traverse und Stiel	●
Sicherheitsventil Stiel (Erdbauausleger)	●
Batteriehauptschalter	●
Trittstufenbeleuchtung mit Zeitschalter	●

FAHRANTRIEB UND BREMSEN

Hydrostatischer Fahrantrieb mit 2 automatischen Fahrstufen, planetenuntersetztem Endantrieb und hydraul. Fahr- und Feststellbremsen	●
PPC-Bedienhebel und -pedale für Fahrantrieb und Lenkung	●

WARTUNG

Automatische Entlüftung der Kraftstoffleitung	●
Zweifach-Trockenluftfilter mit automatischer Staubaustragung und Verschmutzungsanzeige auf der Bedienkonsole	●
KOMTRAX™ - Komatsu Satellite Monitoring System	●
Multifunktions-Farbmonitor mit elektronischem Kontrollsystem (EMMS)	●
Werkzeugsatz und Ersatzteile für die erste Wartung	●

ARBEITSAUSRÜSTUNG

1. Auslegersegment: Hydraulikleitungen mit Schnellkupplungen, Verrohrung für „High Reach“ Abbruchausrüstung und hydraulische Abbruchscheren mit Drehantrieb	●
Zwei Ausleger-Betriebsarten	●
Erdbaustiel: mit Löffelzylinder, Löffelanschluss und Verrohrung, 3,6 m Erdbaustiel mit Löffelzylinder, Löffelanschluss, Zusatzverrohrung für 2 Steuerkreise, Leckölleitung	○
Erdbauausleger (2 Positionen) passend für das 1. Auslegersegment. Inkl. Hydraulikleitungen mit Schnellkupplungen, Hydraulik für Stiel und Löffelzylinder. Verrohrung für Abbruchausrüstung und hydraulische Abbruchscheren mit Drehantrieb	○
2. Auslegersegment: 3,5 m, für den Abbrucheinsatz. Hydraulikleitungen mit Schnellkupplungen für „High Reach“ Abbruchausrüstung und hydraulische Abbruchscheren mit Drehantrieb	○
3. Auslegersegment: mit Traverse und Abbruchstiel für den Abbrucheinsatz. Hydraulikleitungen mit Schnellkupplungen für „High Reach“ Abbruchausrüstung und hydraulische Abbruchscheren mit Drehantrieb	○
Komatsu-Löffel	○

SONSTIGE AUSRÜSTUNG

Heavy-Duty Drehwerksrahmen mit Panzerblechen seitlich/unten	●
Zusatzgegengewicht. Passend für Abbruchgegengewicht, für Einsatz mit „High Reach“-Ausrüstung. Abnehmbar für den Grabeinsatz, in „High Reach“-Ausrüstung inbegriffen	●
Fernschmierung für Schwenkwerk und Bolzen	●
Standardlackierung und Typenbezeichnung	●
Ersatzteilbuch und Betriebsanleitung	●
Bio-Ölbefüllung für Hydraulikanlage	○
Sonderlackierung	○

Weitere Ausrüstungen auf Anfrage
● Standardausrüstung
○ Sonderausrüstung

Ihr Komatsu-Partner:

Komatsu Europe International NV
Mechelsesteenweg 586
B-1800 VILVOORDE (BELGIUM)
Tel. +32-2-255 24 11
Fax +32-2-252 19 81
www.komatsu.eu

UGSS15400 03/2011

Materials and specifications are subject to change without notice.
KOMATSU is a trademark of Komatsu Ltd. Japan.

Angaben unverbindlich, Änderungen vorbehalten. Abbildungen können von der Standardausführung abweichen.
Die Standardausrüstung und Sonderausrüstung können regional unterschiedlich ausgeführt sein. Printed in Europe.